

FORMATO A=1 extendido (224x1028)

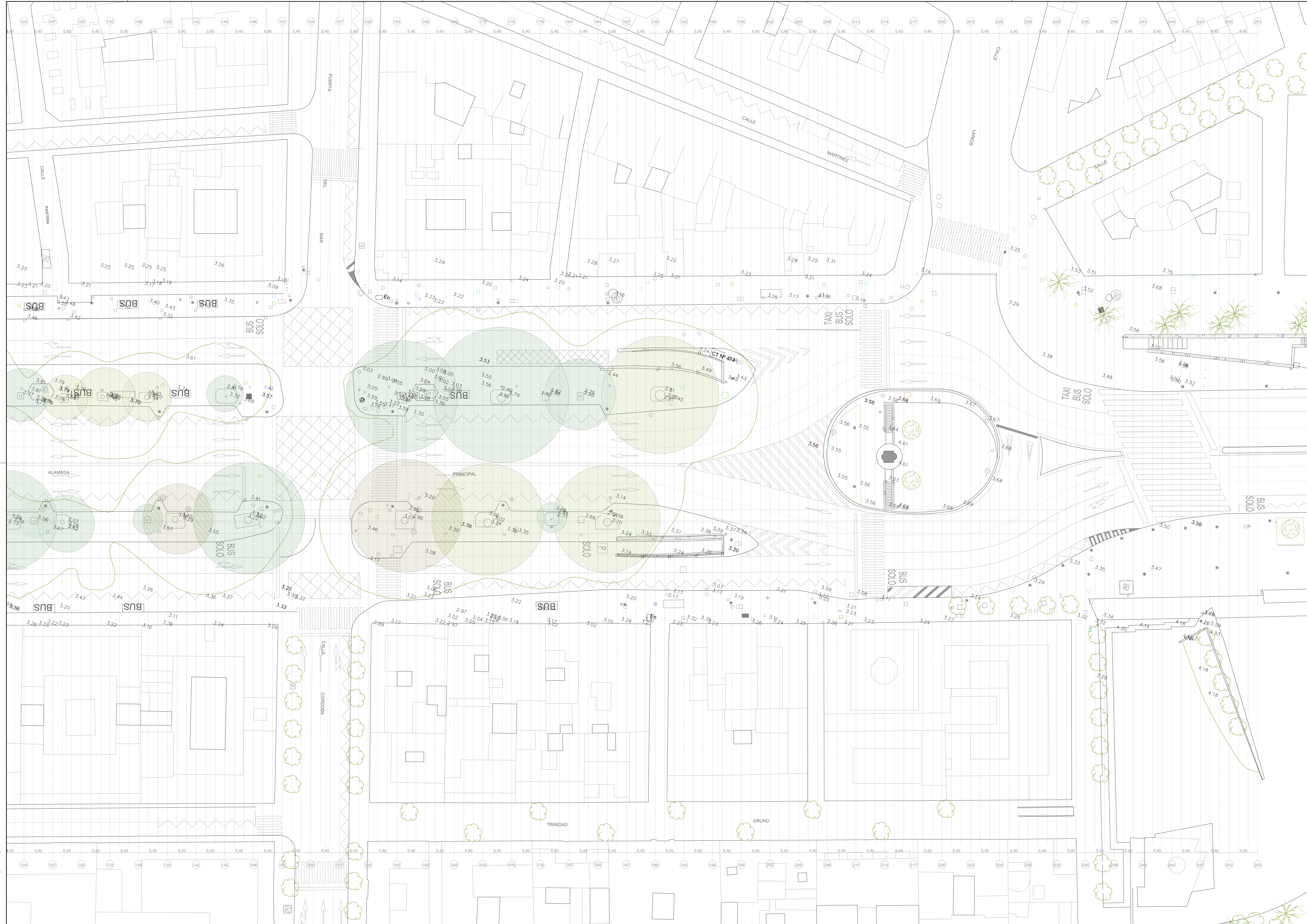



Ayuntamiento de Málaga
Gerencia Municipal de Urbanismo, Obras e Infraestructuras
Departamento de Arquitectura e Infraestructuras
Servicio de Proyectos y Dirección Obras de Infraestructuras



Unión Europea

**PROYECTO DE REORDENACIÓN DEL ESPACIO
ALAMEDA PRINCIPAL (2ª Y 3ª FASE)**

Fondo Europeo de
Desarrollo Regional

una manera de hacer
europa

PLANO:		ESTADO ACTUAL. ZONA MARQUÉS DE LARIOS		3.2	ESCALA:	1/300	EDP Nº: PA2017-1141 FICHA: JULIO 2017
JEFE DE DEPARTAMENTO:		Javier Pérez de la Fuente - Arquitecto					
JEFE DE SERVICIO DE PROYECTOS Y DIRECCIÓN DE OBRAS DE INFRAESTRUCTURA:		EQUIPO REDACTOR:		COLABORADORES EN LA REDACCIÓN:		SUSTITUYE AL Nº:	
		J. Pérez de la Fuente - Arquitecto		Pilar Vila Herrero - I.C.C.P.		Fernando Rodríguez Benítez - Arq	
		Antonio Cabrero Poveda - I.T.O.P.		J. A. Marín Malavé - Arquitecto		Irene Bascato Moyano - Arquitecto	
						OBSERVACIONES:	