

CENTRO DE INTERPRETACIÓN DE LA CERÁMICA MEDIEVAL



Instituto Municipal
de la Vivienda

Fondo Europeo de
Desarrollo Regional

una manera de hacer
europa 



Unión Europea

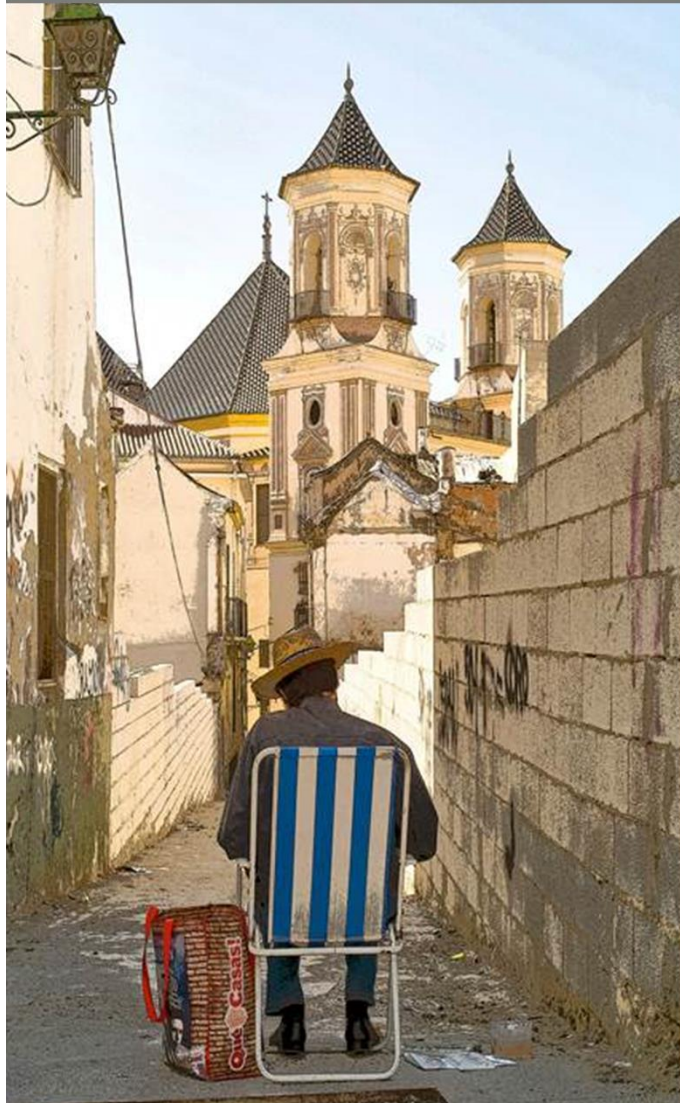

ESTRATEGIA DE DESARROLLO URBANO SOSTENIBLE E INTEGRADO

MÁLAGA – PERCHEL – LAGUNILLAS

2017 - 2023

CENTRO DE INTERPRETACIÓN DE LA CERÁMICA MEDIEVAL



Instituto Municipal
de la Vivienda

Fondo Europeo de
Desarrollo Regional

una manera de hacer
europa



Unión Europea

- **OBJETIVO TEMÁTICO:** nº 6 proteger el medio ambiente y promover la eficiencia de recursos.
- **PRIORIDAD DE INVERSIÓN:** 6c – Fomento y desarrollo del patrimonio natural y cultural.
- **OBJETIVO ESPECÍFICO:** 6.3.4. Promover la protección, fomento y desarrollo del patrimonio cultural y natural de áreas urbanas, en particular de interés turístico.
- **LÍNEA DE ACTUACIÓN:** 2- Mejora de las estructuras culturales.

CENTRO DE INTERPRETACIÓN DE LA CERÁMICA MEDIEVAL



Instituto Municipal
de la Vivienda

Fondo Europeo de
Desarrollo Regional

una manera de hacer
europa



Unión Europea



- Implantación de edificio de uso:
 - Turístico
 - Cultural
 - Educativo
- Generador de actividad económica

CENTRO DE INTERPRETACIÓN DE LA CERÁMICA MEDIEVAL



Instituto Municipal
de la Vivienda

Fondo Europeo de
Desarrollo Regional

una manera de hacer
europa



Unión Europea

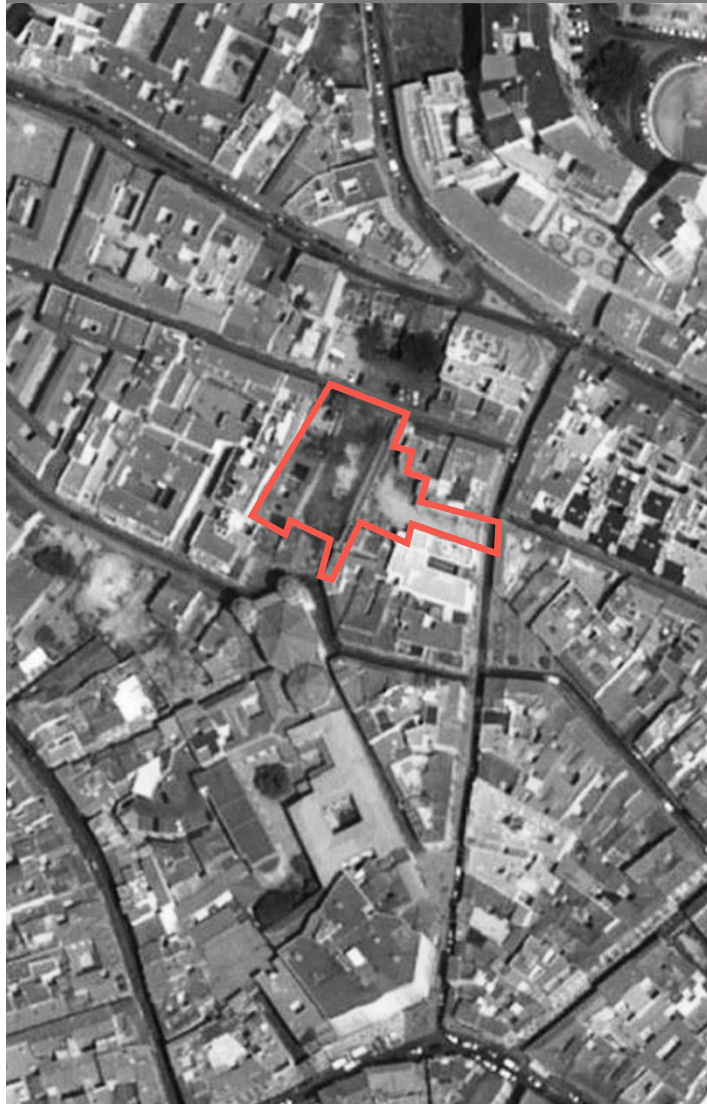

- Ubicado en el entorno de la iglesia de San Felipe Neri (próximo al centro histórico).
- Aprovecha un yacimiento arqueológico aparecido en calle Chinchilla de una factoría medieval de fabricación de cerámica.

CENTRO DE INTERPRETACIÓN DE LA CERÁMICA MEDIEVAL



Instituto Municipal
de la Vivienda

Fondo Europeo de
Desarrollo Regional

una manera de hacer
europa 



Unión Europea

ORGANISMO IMPULSOR

Agencia Pública Instituto Municipal de la Vivienda
(Oficina de Rehabilitación Urbana)

ÁREAS RELACIONADAS

Cultura, Comercio, Promálaga

CENTRO DE INTERPRETACIÓN DE LA CERÁMICA MEDIEVAL



Instituto Municipal
de la Vivienda

Fondo Europeo de
Desarrollo Regional

una manera de hacer
europa 



Unión Europea

OBJETIVOS

- Transmitir y divulgar el conocimiento y la identidad del barrio a través del “centro de interpretación”.
- Dotar de carácter turístico cultural a la actuación.
- Generación de empleo.
- Reurbanizar la zona.

CENTRO DE INTERPRETACIÓN DE LA CERÁMICA MEDIEVAL



Instituto Municipal
de la Vivienda

Fondo Europeo de
Desarrollo Regional

una manera de hacer
europa 



Unión Europea

RESULTADOS ESPERADOS

- Mejorar la distribución espacial con nuevos equipamientos culturales en la periferia de la ciudad antigua.
- Apertura de nuevas zonas actualmente no visitables de BIC.
- Contribuir a la potenciación turística del ámbito norte de la Estrategia Perchel-Lagunillas.
- Renovar los entornos históricos, ambientales y paisajísticos.
- Paliar el déficit en determinados barrios de actividades y equipamientos socioculturales que dinamicen áreas degradadas socialmente.

CENTRO DE INTERPRETACIÓN DE LA CERÁMICA MEDIEVAL



MÁLAGA · PERCHEL · LAGUNILLAS



Instituto Municipal de la Vivienda

Fondo Europeo de Desarrollo Regional

una manera de hacer europa



Unión Europea



CENTRO DE INTERPRETACIÓN DE LA CERÁMICA MEDIEVAL



Instituto Municipal
de la Vivienda

Fondo Europeo de
Desarrollo Regional

una manera de hacer
europa



Unión Europea



P1_BAJO CUBIERTA



PL_SEGUNDA

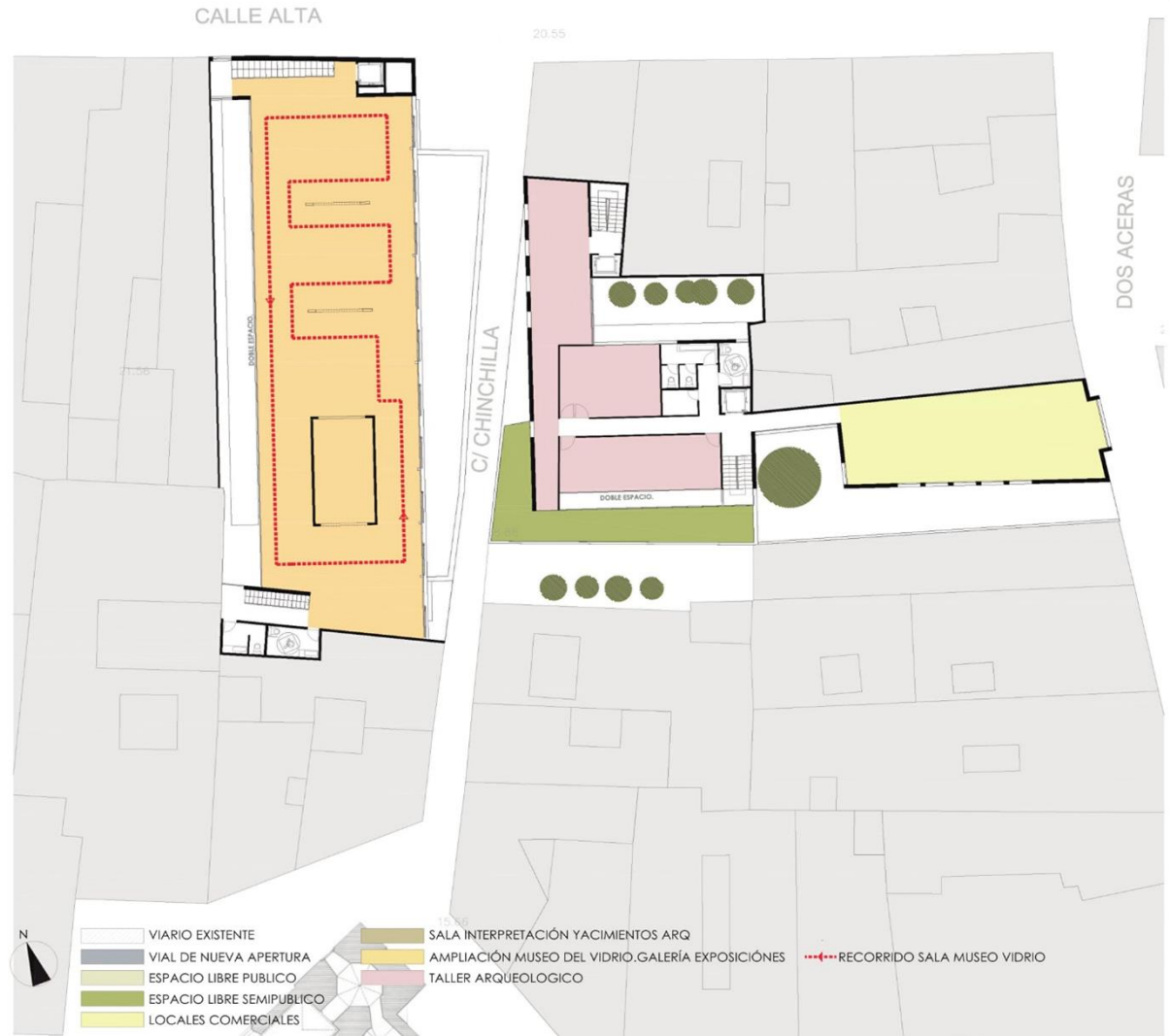

P1_PRIMERA

- VIARIO EXISTENTE
- VIAL DE NUEVA APERTURA
- ESPACIO LIBRE PUBLICO
- ESPACIO LIBRE SEMIPUBLICO
- LOCALES COMERCIALES
- SALA INTERPRETACIÓN YACIMIENTOS ARG
- AMPLIACIÓN MUSEO DEL VIDRIO.GALERÍA EXPOSICIONES
- TALLER ARQUEOLOGICO
- RECORRIDO SALA MUSEO VIDRIO

CENTRO DE INTERPRETACIÓN DE LA CERÁMICA MEDIEVAL



MÁLAGA · PERCHEL · LAGUNILLAS



Instituto Municipal
de la Vivienda

Fondo Europeo de
Desarrollo Regional

una manera de hacer
europa



Unión Europea



VISTA INTERIOR SALA YACIMIENTOS ARQUEOLÓGICOS

CUADRO DE SUPERFICIES (PLANTA BAJA)

-MUSEO DEL VIDRIO, GALERÍA DE EXPOSICIONES	87 m ²
-NÚCLEOS DE ESCALERAS Y SERVICIOS	59 m ²
-SALA DE INTERPRETACIÓN ARQUEOLÓGICA	145,3 m ²
-SALA DE YACIMIENTOS ARQUEOLÓGICOS	353,9 m ²

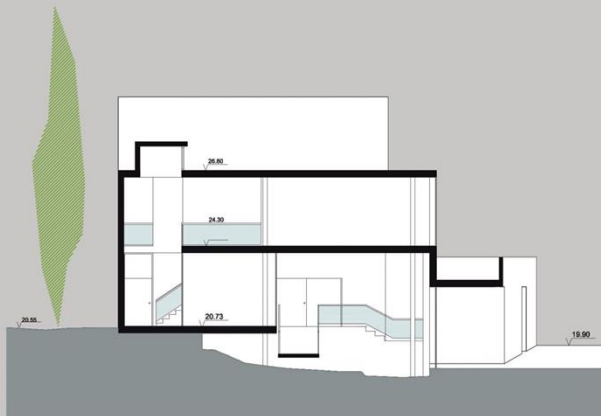

SECCIÓN B

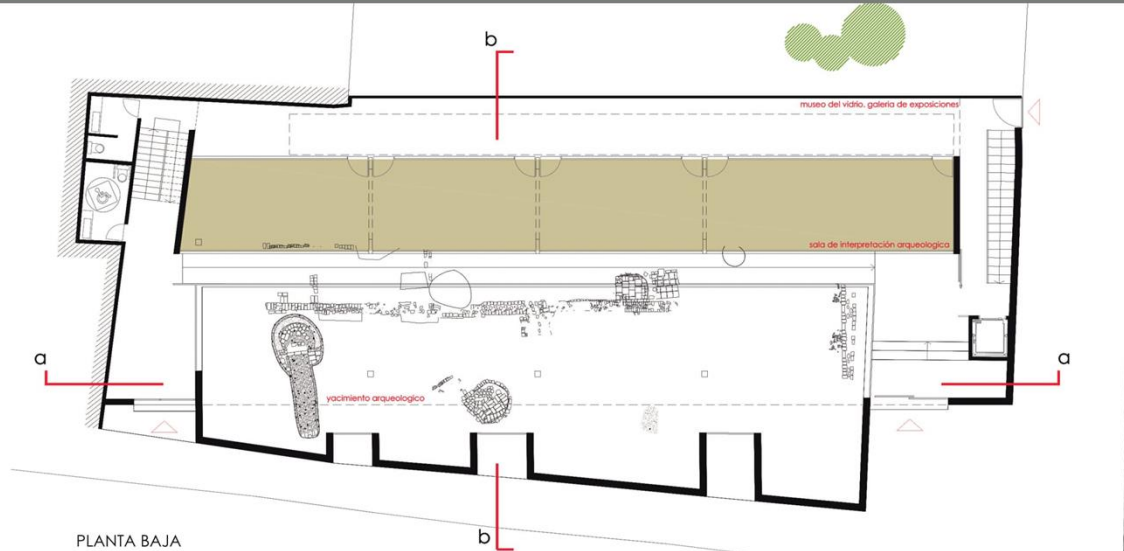

PLANTA BAJA

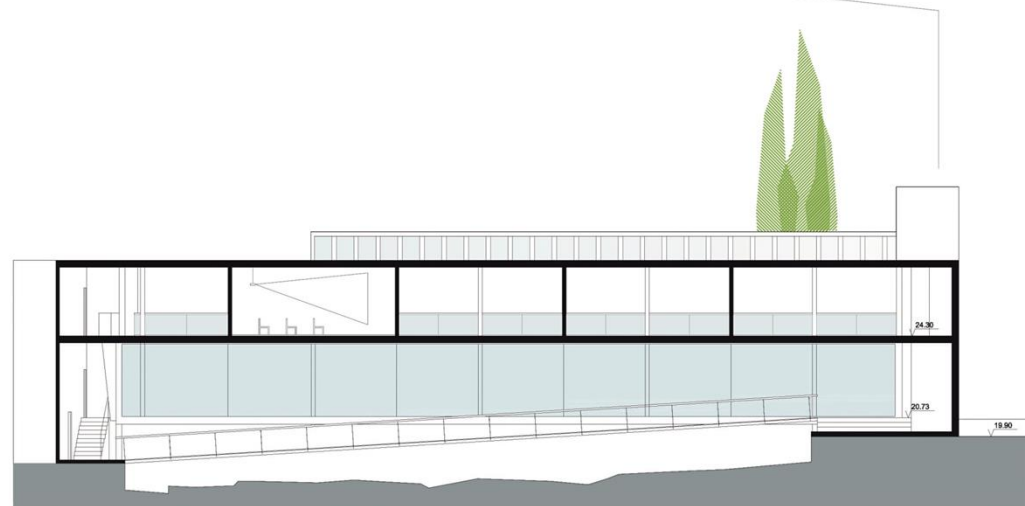

SECCIÓN A

CENTRO DE INTERPRETACIÓN DE LA CERÁMICA MEDIEVAL



MÁLAGA · PERCHEL · LAGUNILLAS



Instituto Municipal
de la Vivienda

Fondo Europeo de
Desarrollo Regional

una manera de hacer
europa



Unión Europea



VISTA LATERAL DESDE CALLE ALTA
CUADRO DE SUPERFICIES (PLANTA PRIMERA)

- MUSEO DEL VIDRIO, SALA DE EXPOSICIONES
- NÚCLEOS DE ESCALERAS Y SERVICIOS

404 m²
59 m²

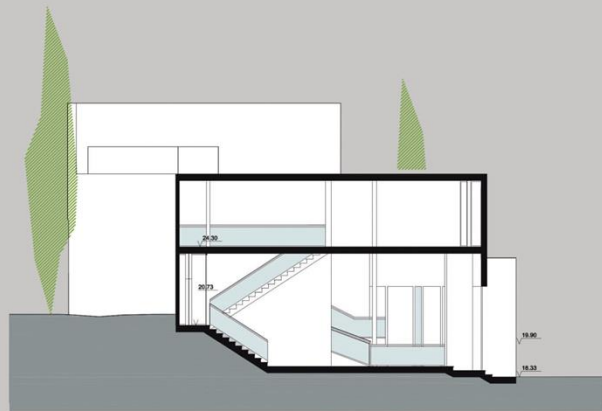

SECCIÓN C

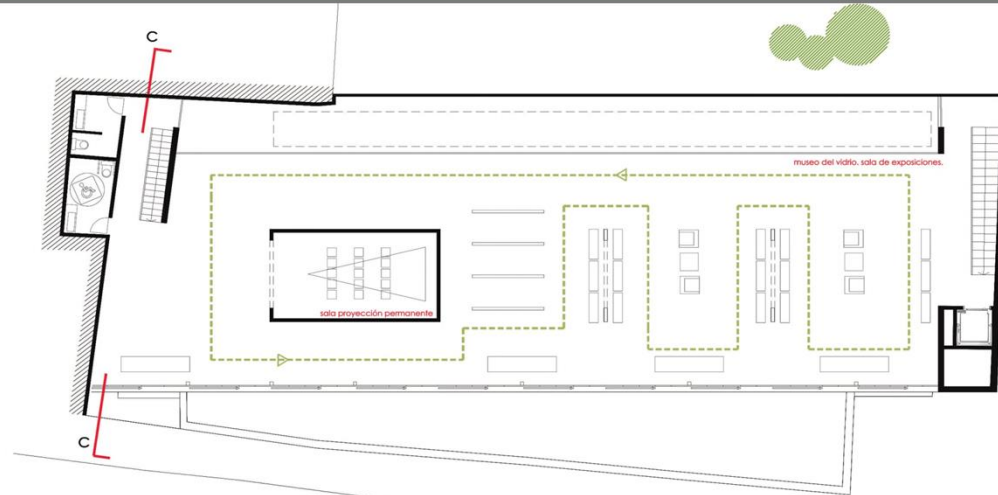

PLANTA PRIMERA



VISTA CALLE CHINCHILLA

CENTRO DE INTERPRETACIÓN DE LA CERÁMICA MEDIEVAL



MÁLAGA · PERCHEL · LAGUNILLAS



Instituto Municipal
de la Vivienda

Fondo Europeo de
Desarrollo Regional

una manera de hacer
europa



Unión Europea



ESQUEMA DE PLANTA BAJA



VISTA PASAJE

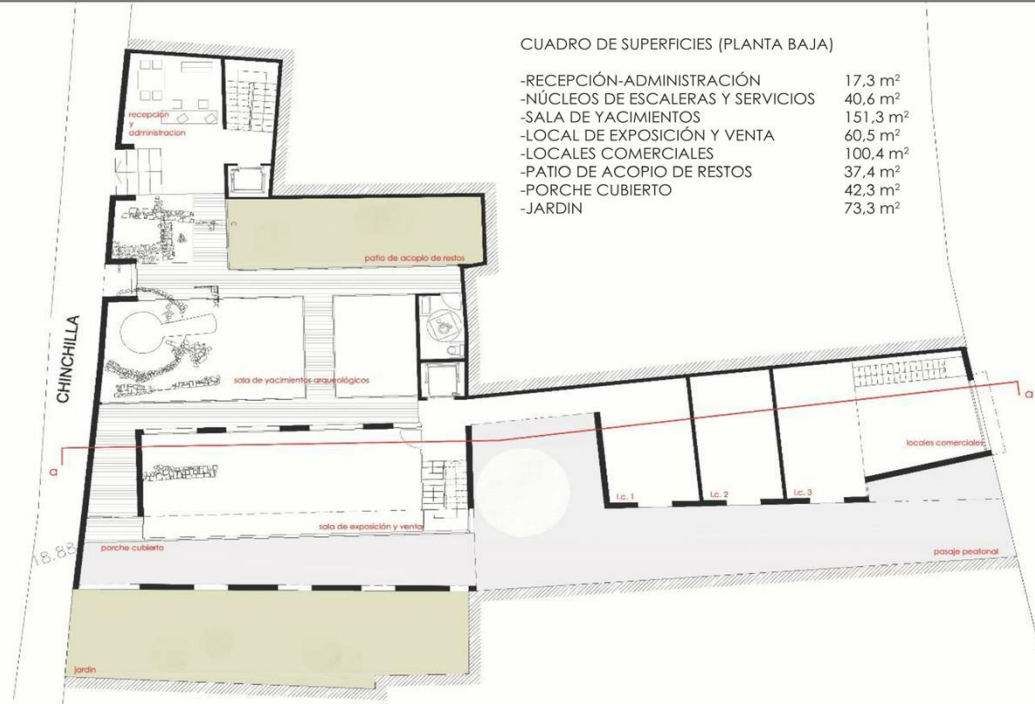

PLANTA BAJA



SECCIÓN A

CENTRO DE INTERPRETACIÓN DE LA CERÁMICA MEDIEVAL



MÁLAGA · PERCHEL · LAGUNILLAS



Instituto Municipal
de la Vivienda

Fondo Europeo de
Desarrollo Regional

una manera de hacer
europa 



Unión Europea



CENTRO DE INTERPRETACIÓN DE LA CERÁMICA MEDIEVAL

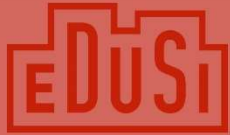

MÁLAGA · PERCHEL · LAGUNILLAS



Instituto Municipal
de la Vivienda

Fondo Europeo de
Desarrollo Regional

una manera de hacer
europa 



Unión Europea

GRACIAS POR SU ATENCIÓN